

Montage Instructie Aluminium bermstelling:

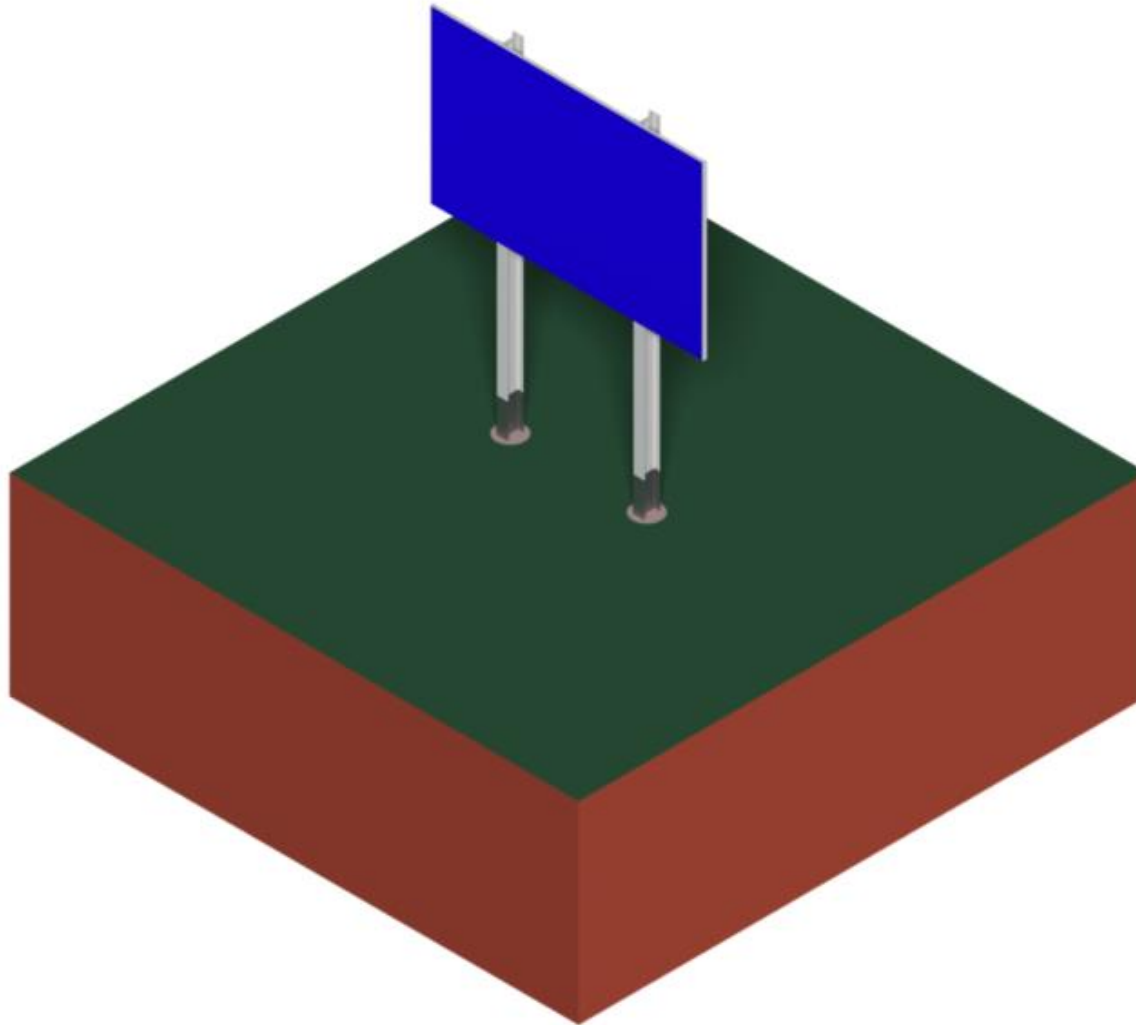

Leg de planken van het bord uit en bevestig de staander aan de planken:

Let op! Leg planken op houten balken met daartussen folie om beschadiging aan signface te voorkomen!

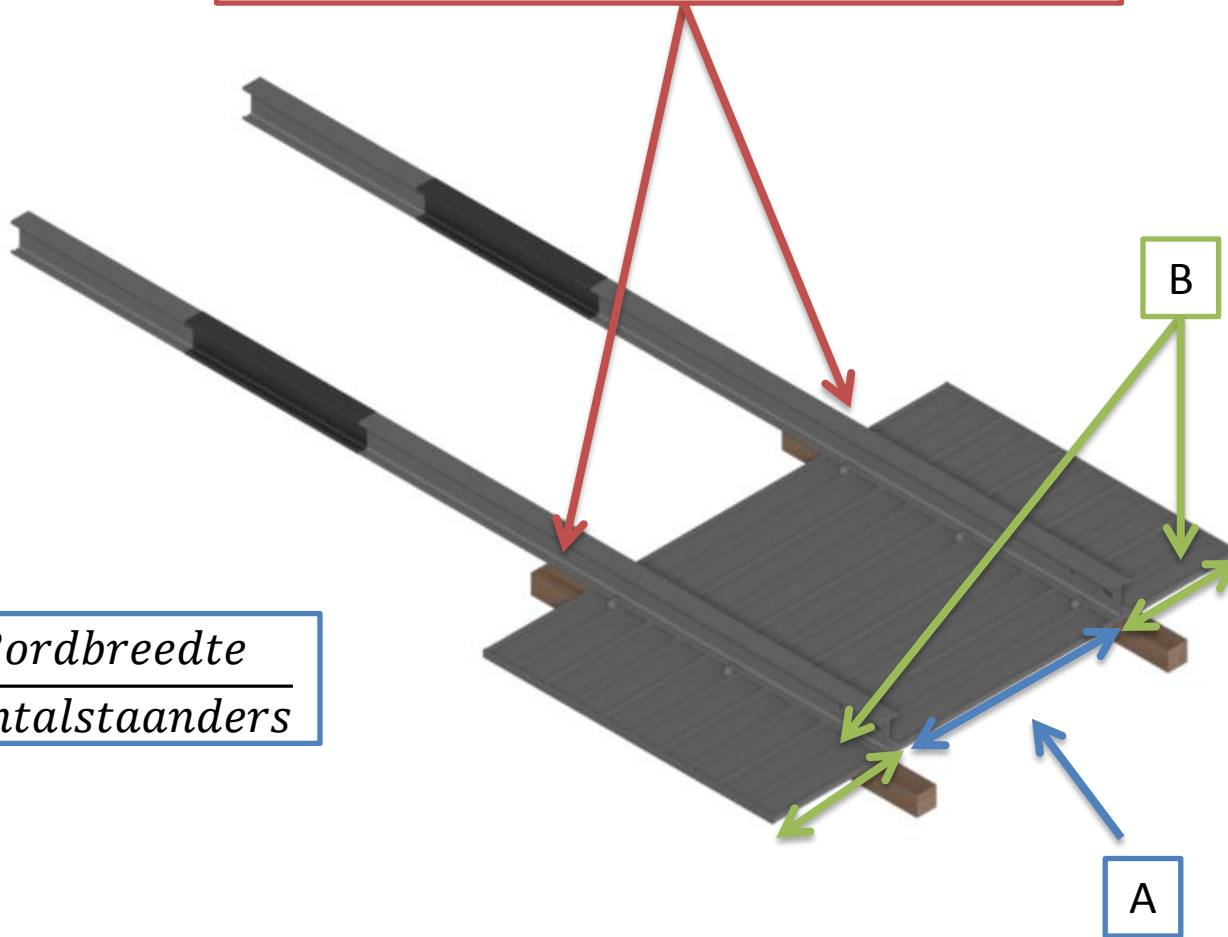

$$A = \frac{\text{Bordbreedte}}{\text{Aantalstaanders}}$$

$$B = \frac{A}{2}$$

Bevestigen ALISA planken aan staander:

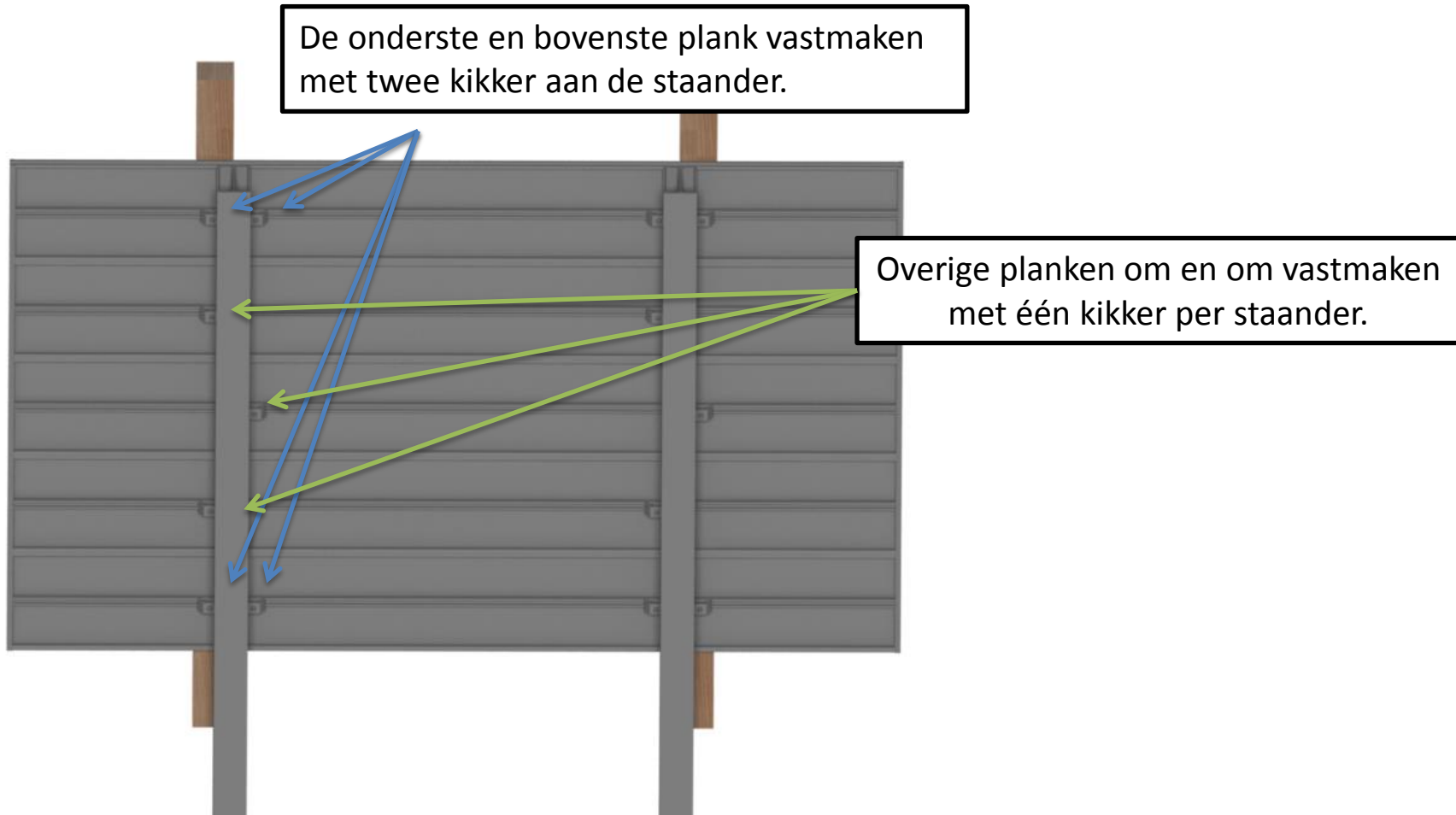

Bevestiging kikers aan de ALISA planken:

ALISA kikerset

Aandraaimoment 15N.m

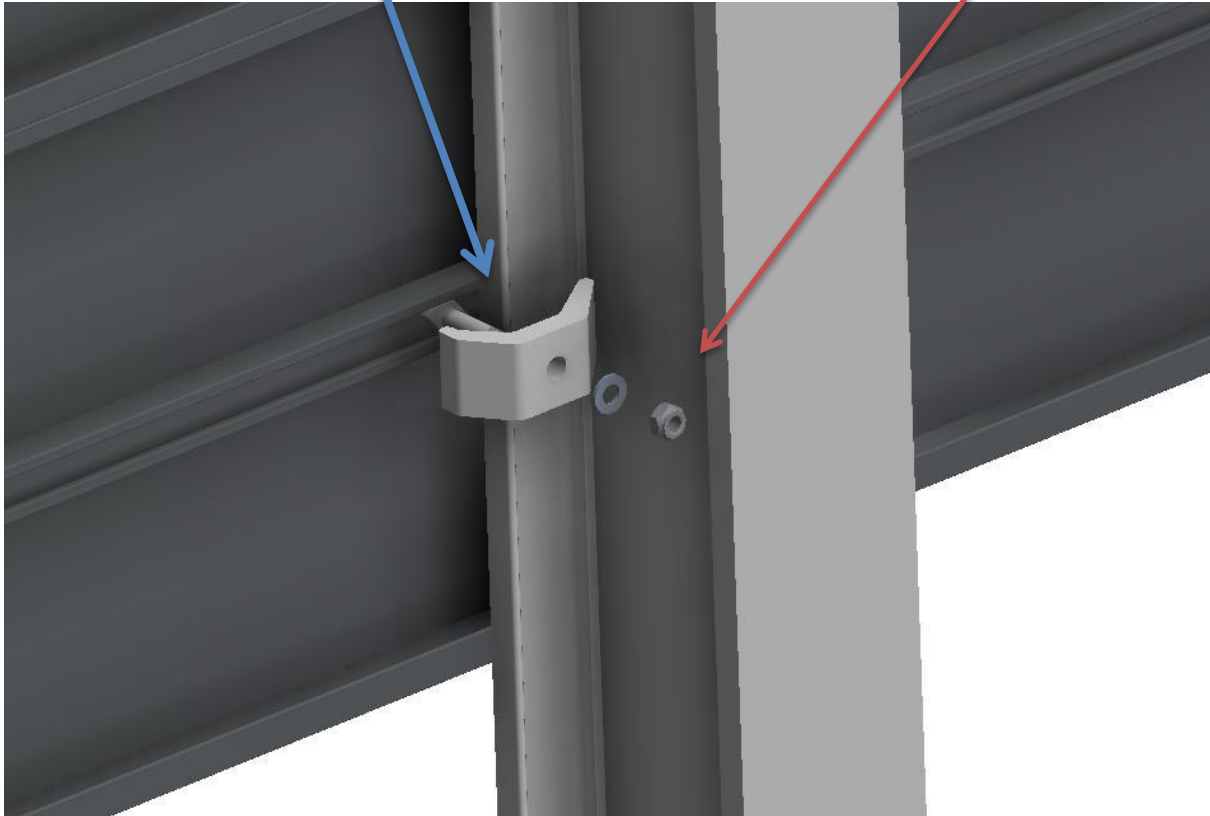

Opstelling in grond plaatsen:

In het vooraanzicht mag het bord als geheel niet meer dan 0,5 graden uit het lood staan. In het zijaanzicht mag de het bord als geheel niet meer dan 0,5 graden naar voren uit het lood staan. Achterover hellen is niet toegestaan.

Hoogte tussen het maaiveld en de onderkant van het bord moet 1500 mm zijn.

1500 mm

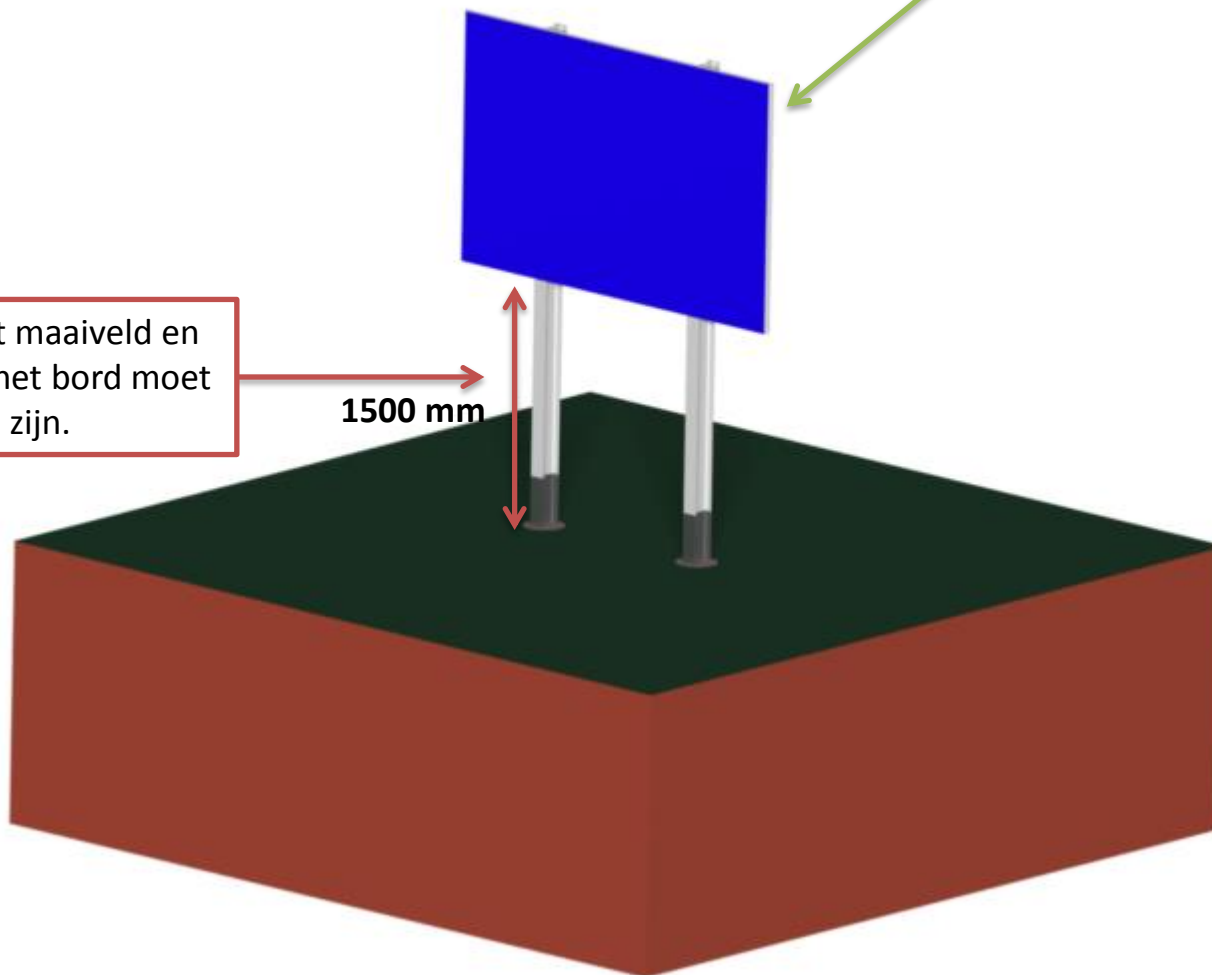

Boor de gewenste fundatiediepte op locatie en hijs het bord op zijn plaats.

Hijsen met evenaar om vervorming aan bord te voorkomen

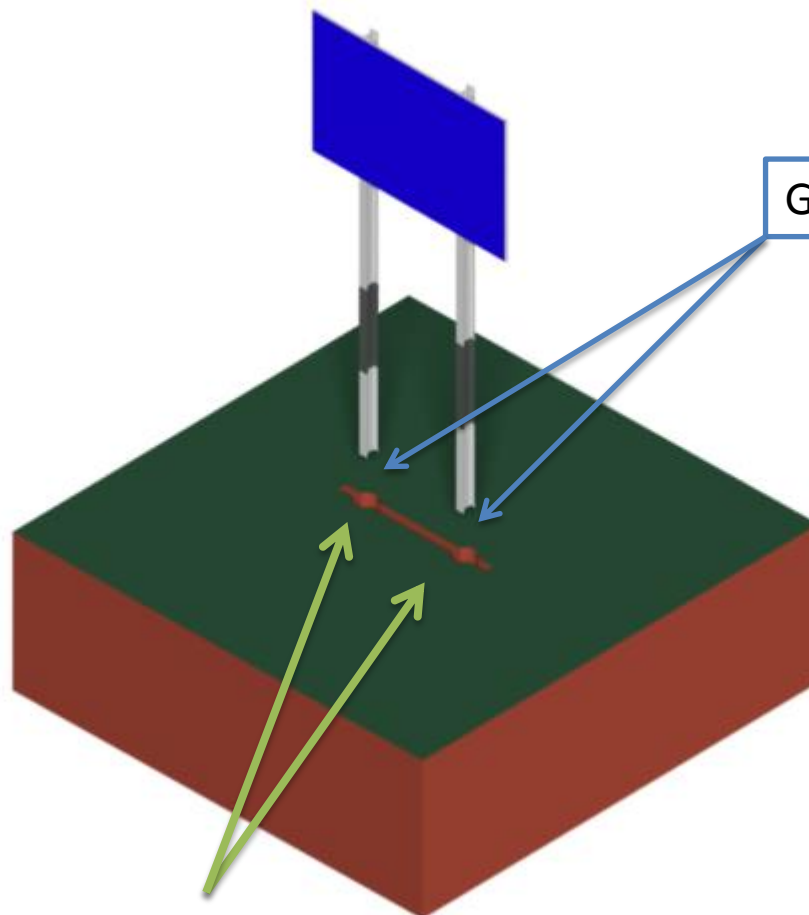

Grondboor \varnothing 250 mm.

Fundatie diepte is aangegeven op de tekening.

Bermbord:

Locatie:	A073-S7-500-Re-1
Omschrijving:	A073-S7-500-Re-1 Bermbord Talud=1:0
Hoogte:	2400 mm.
Breedte:	4250 mm.
Staanders:	5
A:	900 mm.
B:	500 mm.
C:	0 mm.
Fundatie diepte:	1500 mm.

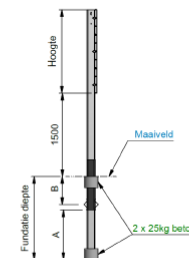

* Indien de grond niet aan de specificatie van zand grond voldoet dient men grondverbeteringen toe te passen.

Stampbeton toevoegen aan voet standers:

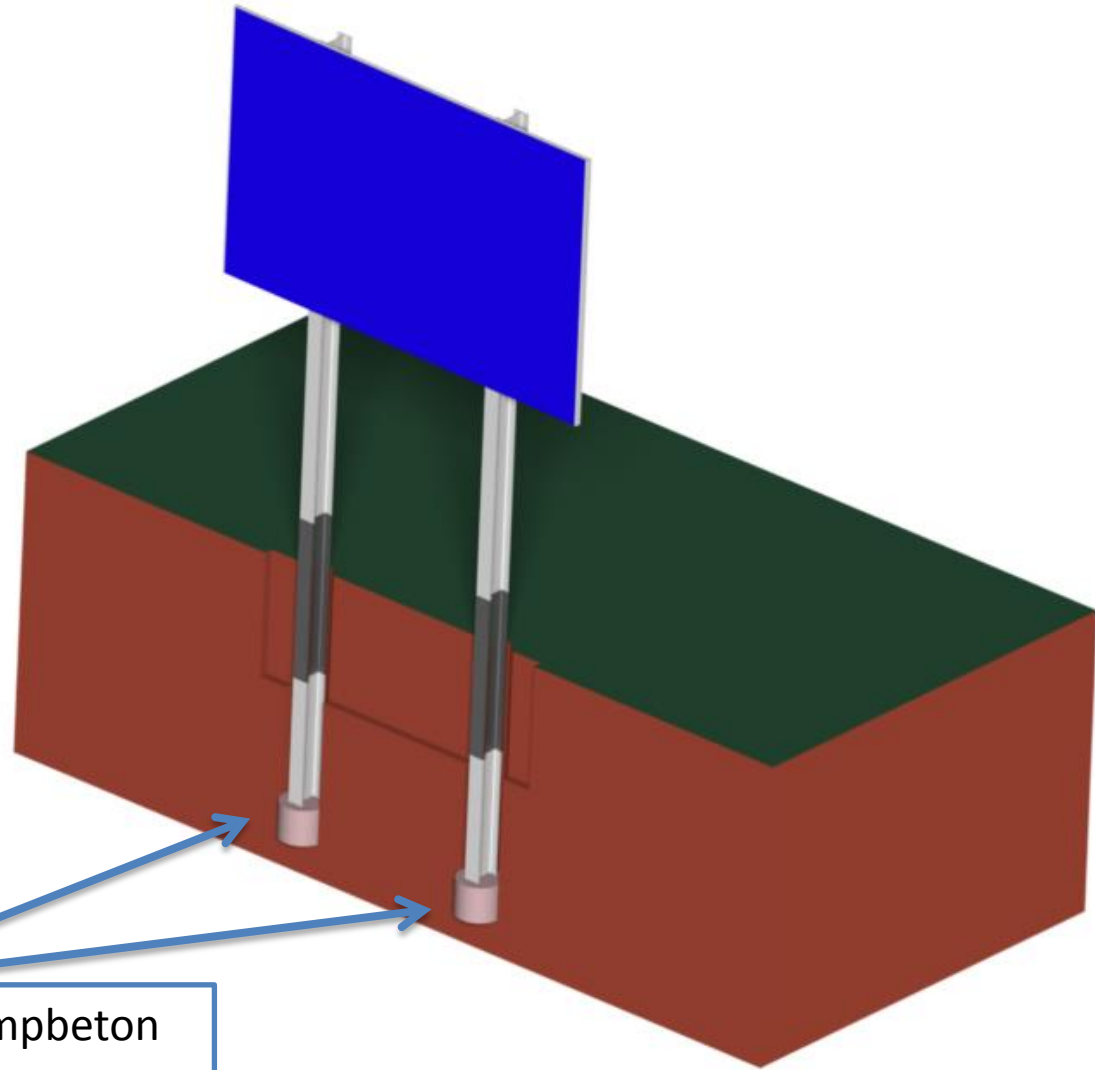

Na het in hijsen 25 kg stampbeton
aan voet staander toevoegen.

Bevestig de ankerplaten aan de weerszijde van de staanders.

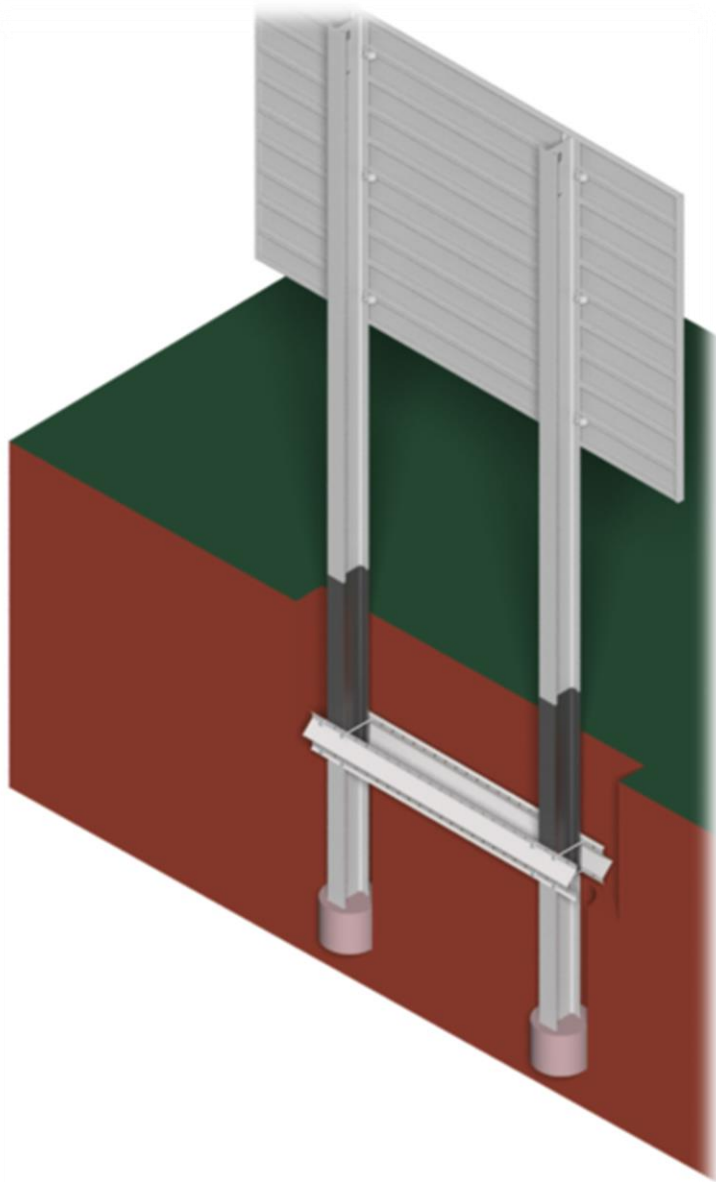

Zeskantmoer M8 ThVz

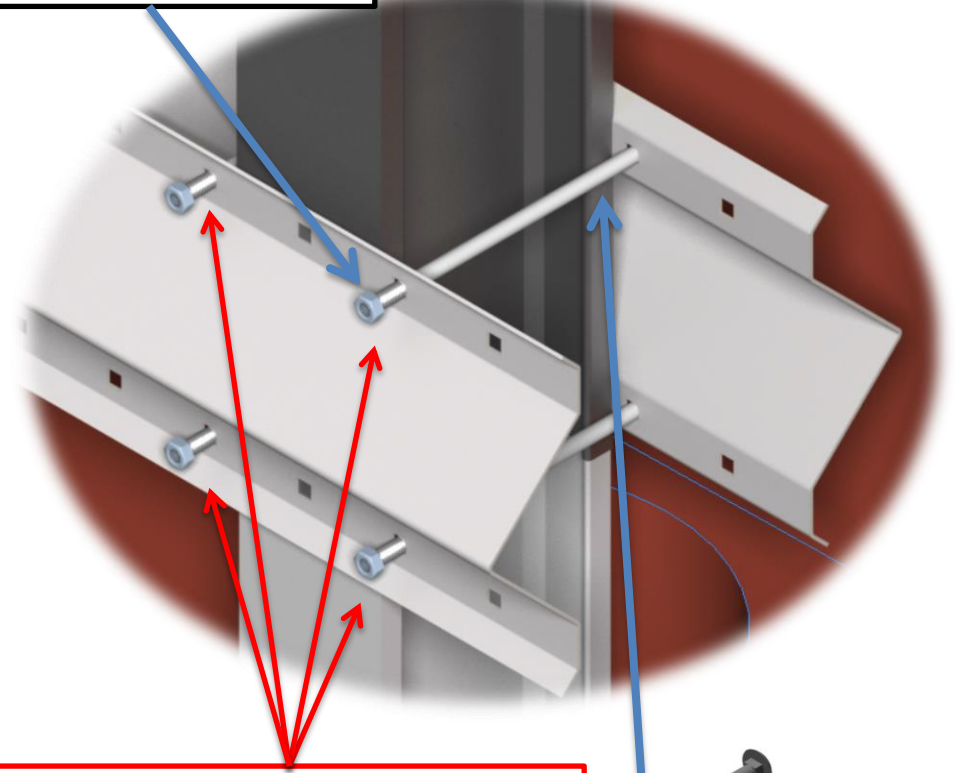

Aandraaimoment 10 N.m

Slotbout M8x180 mm. ThVz

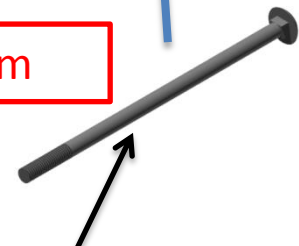

Vul het gat met zand aan.

Vul de gaten met zand aan! Water het aangevulde zand goed aan!

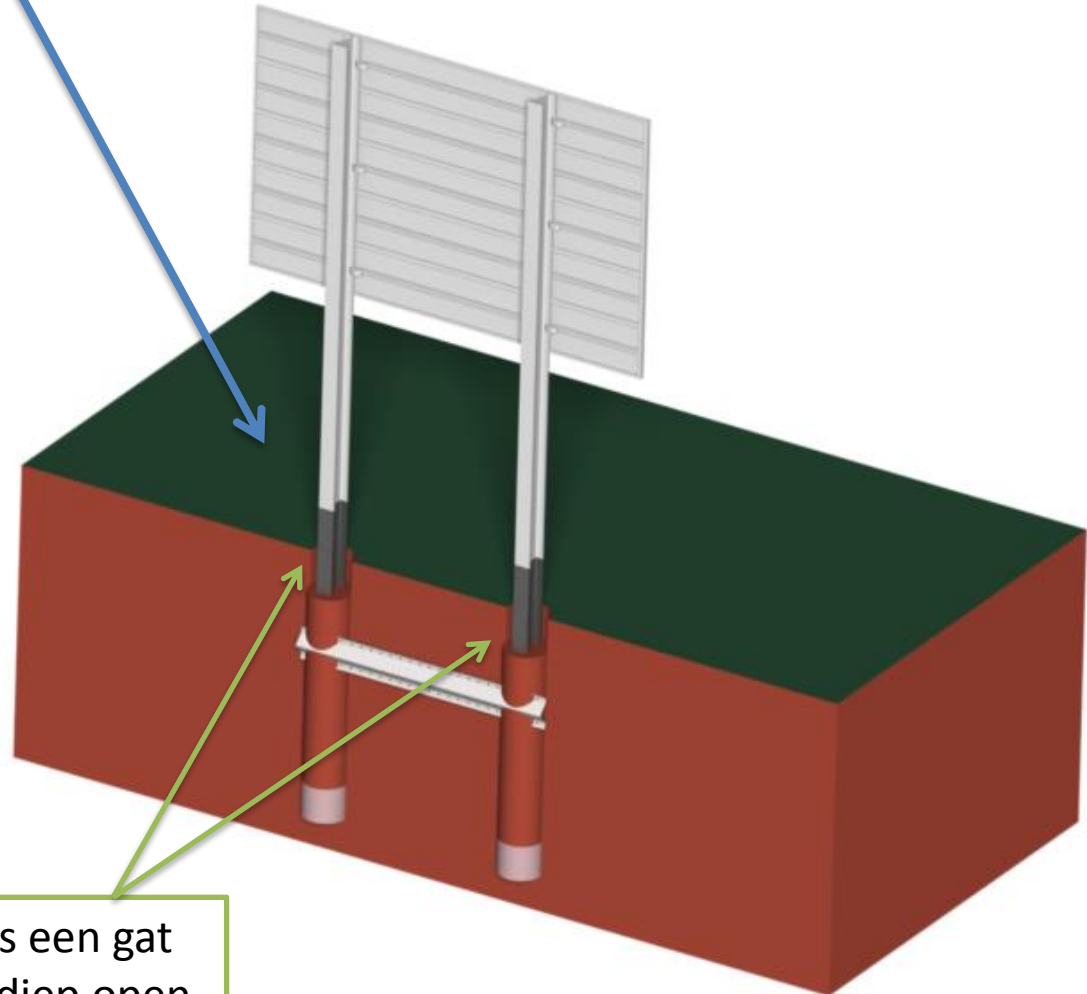

Laat rondom de standers een gat van $\varnothing 250\text{mm}$ en 200 mm. diep open.

Gaten Ø250 mm. vullen met 25 kg stampbeton:

Vul de gaten aan met
25 kg stampbeton
per staander en dicht
dit aan.

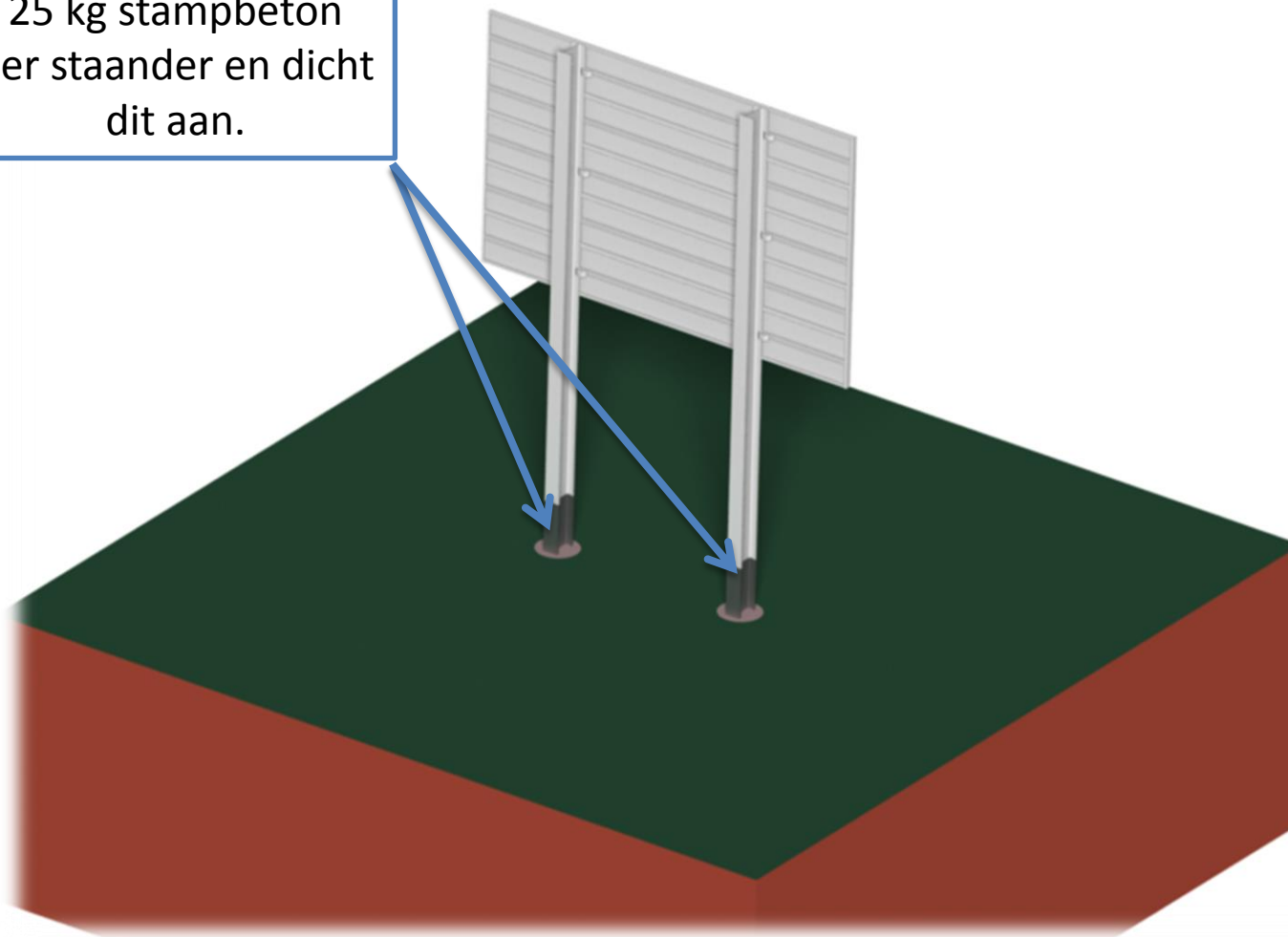

Bevestigen Belt aan planken met popnagel:

Onderste en bovenste plank dient de belt met een popnagel vast gezet te worden.

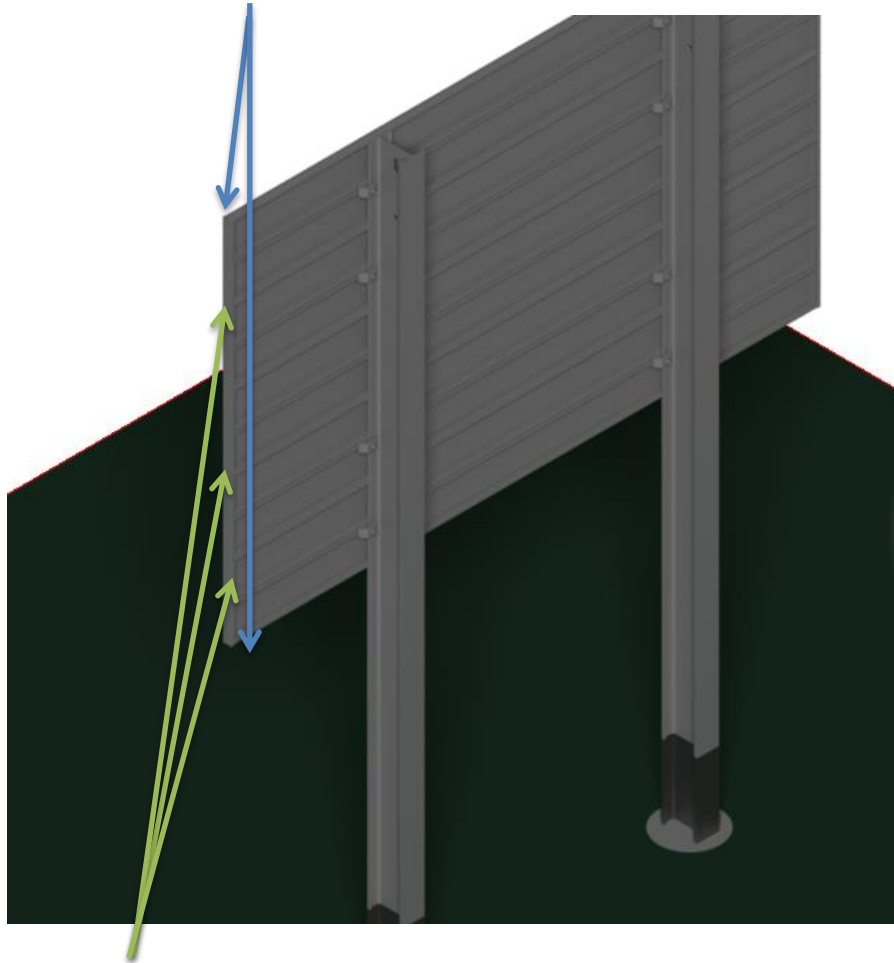

Daar tussen 1 popnagel per 2 ALISA Planken

Popnagel Aluminium 8 x 3 mm.

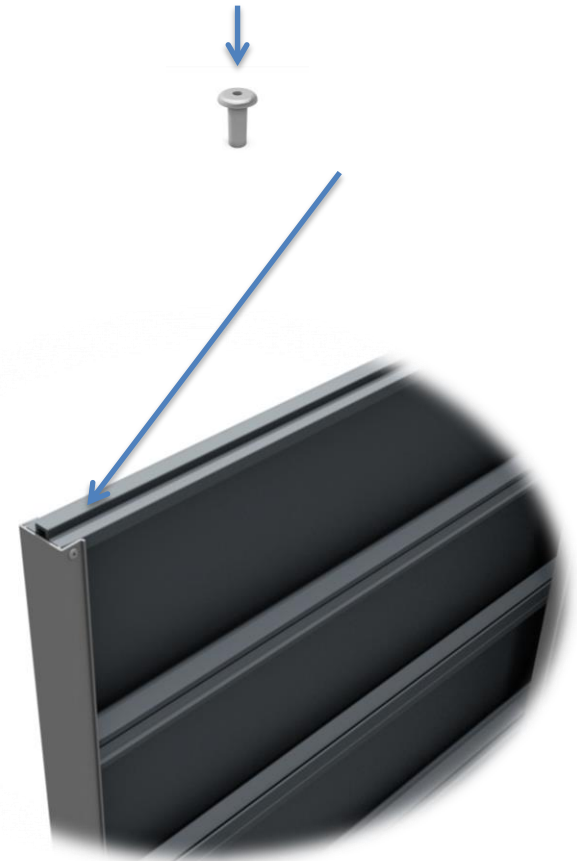

Bermopstelling in grond geplaatsten is voldaan:

